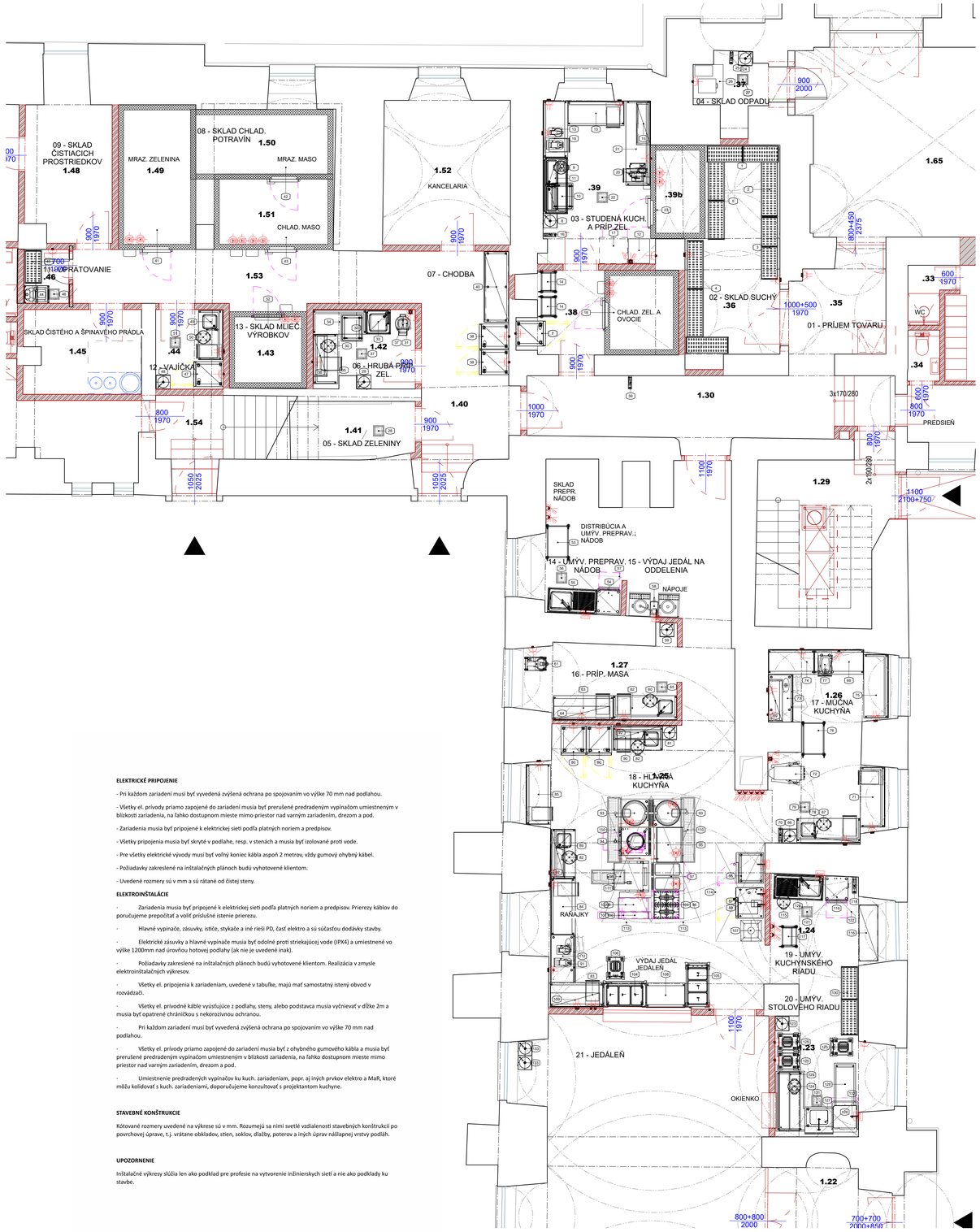

ELEKTRICKÉ PRIPOJENIE

- Pri každom zariadení musí byť vyvedená zvýšená ochrana po spojovaním vo výške 70 mm nad podlahou.

- Všetky el. prívody priamo zapojené do zariadení musia byť prerušené predradeným vypínačom umiestneným v blízkosti zariadenia, na ľahko dostupnom mieste mimo priestor nad varným zariadením, drezom a pod.

- Zariadenia musia byť pripojené k elektrickej sieti podľa platných noriem a predpisov.

- Všetky pripojenia musia byť skryté v podlahe, resp. v stenách a musia byť izolované proti vode.

- Pre všetky elektrické vývody musí byť voľný koniec kábla aspoň 2 metrov, vždy gumový ohybný kábel.

- Požiadavky zakreslené na inštalačných plánoch budú vyhotovené klientom.

- Uvedené rozmery sú v mm a sú ráta né od čistej steny.

ELEKTROINŠTALÁCIE

· Zariadenia musia byť pripojené k elektrickej sieti podľa platných noriem a predpisov. Prierezy káblov do poručujeme prepočítať a voliť príslušné istenie prierezu.

· Hlavné vypínače, zásuvky, ističe, stykače a iné rieši PD, časť elektro a sú súčasťou dodávky stavby.

· Elektrické zásuvky a hlavné vypínače musia byť odolné proti striekajúcej vode (IPX4) a umiestnené vo výške 1200mm nad úrovňou hotovej podlahy (ak nie je uvedené inak).

· Požiadavky zakreslené na inštalačných plánoch budú vyhotovené klientom. Realizácia v zmysle elektroinštalačných výkresov.

· Všetky el. pripojenia k zariadeniam, uvedené v tabuľke, majú mať samostatný istený obvod v rozvádzači.

· Všetky el. prívodné káble vyústujúce z podlahy, steny, alebo podstavca musia vyčnievať v dĺžke 2m a musia byť opatrené chráničkou s nekorozívnou ochranou.

· Pri každom zariadení musí byť vyvedená zvýšená ochrana po spojovaním vo výške 70 mm nad podlahou.

· Všetky el. prívody priamo zapojené do zariadení musia byť z ohybného gumového kábla a musia byť prerušené predradeným vypínačom umiestneným v blízkosti zariadenia, na ľahko dostupnom mieste mimo priestor nad varným zariadením, drezom a pod.

· Umiestnenie predradených vypínačov ku kuch. zariadeniam, popr. aj iných prvkov elektro a MaR, ktoré môžu kolidovať s kuch. zariadeniami, doporučujeme konzultovať s projektantom kuchyne.

STAVEBNÉ KONŠTRUKCIE

Kótované rozmery uvedené na výkrese sú v mm. Rozumejú sa nimi svetlé vzdialenosti stavebných konštrukcii po povrchovej úprave, t.j. vrátane obkladov, stien, soklov, dlažby, poterov a iných úprav nášlapnej vrstvy podlah.

UPOZORNENIE

Inštalačné výkresy slúžia len ako podklad pre profesie na vytvorenie inžinierskych sieti a nie ako podklady ku stavbe.

1 PODLAZIE 1NP KUCHYNA
ELEKTRO 24_8_25
1 : 50

ELEKTROINŠTALÁCIA

Pos.	TYP NAPOJENIA	POPIS	EL.PRÍKON, kW	NAPATIE, V	EL. VÝVOD OD PODLAHY MM	ELE.POPIS
1	CONN-ELE-EU-003	EL.JEDNOZÁSUVKA 230V	0.20	230	2200	EL.ZÁSUVKA ZO STENY
1	CONN-ELE-EU-003	EL.JEDNOZÁSUVKA 230V	0.20	230	2200	EL.ZÁSUVKA ZO STENY
2			0.40			
01 - PRÍJEM TOVARU						
4	CONN-ELE-EU-004	EL.DVOJZÁSUVKA 230V	1.50	230	1200	REZERVNÁ ZÁSUVKA NA VÁHU
1			1.50			
02 - SKLAD SUCHÝ						
3	CONN-ELE-EU-004	EL.DVOJZÁSUVKA 230V	1.50	230	1200	REZERVNÁ ZÁSUVKA
5	CONN-ELE-EU-004	EL.DVOJZÁSUVKA 230V	1.50	230	1200	REZERVNÁ ZÁSUVKA
2			3.00			
03 - STUDENÁ KUCH. A PRÍP.ZEL.						
1	CONN-ELE-EU-003	EL.JEDNOZÁSUVKA 230V	0.20	230	2200	EL.KÁBEL ZO STENY
6	CONN-ELE-EU-003	EL.JEDNOZÁSUVKA 230V	1.20	230	1200	ROVNA EL.ZÁSUVKA 400V
7	CONN-ELE-EU-004	EL.DVOJZÁSUVKA 230V	1.50	230	1200	REZERVNÁ ZÁSUVKA
7	CONN-ELE-EU-004	EL.DVOJZÁSUVKA 230V	1.50	230	1200	REZERVNÁ ZÁSUVKA
11	CONN-ELE-EU-010	EL. ZÁSUVKA 400V ŠIKMÁ	1.30	230	1400	EL.KÁBEL ZO STENY
12	CONN-ELE-AU-013	EL.KÁBEL ZO STROPU	4.50	400	2700	KÁBEL ZO STROPU
12.02	CONN-ELE-AU-013	EL.KÁBEL ZO STROPU	1.20	230	2700	OSVETLENIE
13	CONN-ELE-EU-004	EL.DVOJZÁSUVKA 230V	1.30	230	1200	EL.KÁBEL ZO STENY
14	CONN-ELE-EU-003	EL.JEDNOZÁSUVKA 230V	0.19	230	1200	EL.KÁBEL ZO STENY
17	CONN-ELE-AU-013	EL.KÁBEL ZO STROPU	4.50	400	2700	KÁBEL ZO STROPU
17.02	CONN-ELE-AU-013	EL.KÁBEL ZO STROPU	1.20	230	2700	OSVETLENIE
11			18.59			
04 - SKLAD ODPADU						
3.01	CONN-ELE-EU-003	EL.JEDNOZÁSUVKA 230V	0.40	230	1500	
1			0.40			
06 - HRUBÁ PRÍP. ZEL.						
3	CONN-ELE-EU-010	EL. ZÁSUVKA 400V ŠIKMÁ	0.37	400	1600	EL.ZÁSUVKA 400V ŠIKMÁ
7	CONN-ELE-EU-003	EL.JEDNOZÁSUVKA 230V	1.50	230	1200	REZERVNÁ ZÁSUVKA PRE VYSÁVAČ
2			1.87			
07 - CHODBA						
1	CONN-ELE-EU-003	EL.JEDNOZÁSUVKA 230V	0.20	230	2200	EL.ZÁSUVKA ZO STENY
1	CONN-ELE-EU-003	EL.JEDNOZÁSUVKA 230V	0.20	230	2200	EL.ZÁSUVKA ZO STENY
2			0.40			
08 - SKLAD CHLAD. POTRAVÍN						
1	CONN-ELE-AU-013	EL.KÁBEL ZO STROPU	4.50	400	2700	KÁBEL ZO STROPU
1.02	CONN-ELE-AU-013	EL.KÁBEL ZO STROPU	1.20	230	2700	OSVETLENIE
2	CONN-ELE-AU-013	EL.KÁBEL ZO STROPU	4.50	400	2700	KÁBEL ZO STROPU
2.02	CONN-ELE-AU-013	EL.KÁBEL ZO STROPU	1.20	230	2700	OSVETLENIE
3	CONN-ELE-AU-013	EL.KÁBEL ZO STROPU	4.50	400	2700	KÁBEL ZO STROPU
3.02	CONN-ELE-AU-013	EL.KÁBEL ZO STROPU	1.20	230	2700	OSVETLENIE
6			17.10			
11 - UPRATOVANIE						
2	CONN-ELE-EU-003	EL.JEDNOZÁSUVKA 230V	1.50	230	1200	REZERVNÁ ZÁSUVKA PRE VYSÁVAČ
1			1.50			
12 - VAJÍČKA						
1	CONN-ELE-EU-003	EL.JEDNOZÁSUVKA 230V	0.20	230	2200	ZÁSUVKA ZO STENY
3	CONN-ELE-EU-004	EL.DVOJZÁSUVKA 230V	1.50	230	1200	REZERVNÁ ZÁSUVKA
2			1.70			
13 - SKLAD MLIEČ. VÝROBKOV						
1	CONN-ELE-AU-013	EL.KÁBEL ZO STROPU	4.50	400	2700	KÁBEL ZO STROPU
1.02	CONN-ELE-AU-013	EL.KÁBEL ZO STROPU	1.20	230	2700	OSVETLENIE
2			5.70			
14 - UMÝV. PREPRAV. NÁDOB						
1	CONN-ELE-EU-006	HLAVNÝ VYPÍNAČ	0.00	400	1600	HLAVNÝ VYPÍNAČ
2	CONN-ELE-EU-012	EL.KÁBEL ZO STENY	9.90	400	1200	EL.KÁBEL ZO STENY
2	CONN-ELE-EU-006	HLAVNÝ VYPÍNAČ	0.00	400	1600	HLAVNÝ VYPÍNAČ
3			9.90			
15 - VÝDAJ JEDÁL NA ODDELENIA						
1	CONN-ELE-EU-012	EL.KÁBEL ZO STENY	11.44	400	1600	EL.KÁBEL ZO STENY
1			11.44			
16 - PRÍP. MASA						
3	CONN-ELE-EU-003	EL.JEDNOZÁSUVKA 230V	2.20	230	1200	EL.ZÁSUVKA ZO STENY
4	CONN-ELE-EU-004	EL.DVOJZÁSUVKA 230V	1.50	230	1200	REZERVNÁ ZÁSUVKA
5	CONN-ELE-EU-004	EL.DVOJZÁSUVKA 230V	1.50	230	1200	REZERVNÁ ZÁSUVKA
3			5.20			
17 - MÚČNA KUCHYŇA						
4	CONN-ELE-EU-004	EL.DVOJZÁSUVKA 230V	1.50	230	1200	REZERVNÁ ZÁSUVKA
6	CONN-ELE-EU-004	EL.DVOJZÁSUVKA 230V	1.50	230	1200	REZERVNÁ ZÁSUVKA
7	CONN-ELE-EU-010	EL. ZÁSUVKA 400V ŠIKMÁ	4.00	400	1600	EL.ZÁSUVKA 400V ŠIKMÁ
8	CONN-ELE-EU-003	EL.JEDNOZÁSUVKA 230V	0.25	230	100	EL.ZÁSUVKA ZO STENY
9	CONN-ELE-EU-004	EL.DVOJZÁSUVKA 230V	1.50	230	1200	REZERVNÁ ZÁSUVKA
10	CONN-ELE-EU-004	EL.DVOJZÁSUVKA 230V	1.50	230	1200	REZERVNÁ ZÁSUVKA
12	CONN-ELE-EU-002	EL.ZÁSUVKA 400V ROVNÁ	0.50	400	1300	ROVNA EL.ZÁSUVKA 400V
13	CONN-ELE-EU-004	EL.DVOJZÁSUVKA 230V	1.50	230	1200	REZERVNÁ ZÁSUVKA
8			12.25			
18 - HLAVNÁ KUCHYŇA						
5	CONN-ELE-EU-004	EL.DVOJZÁSUVKA 230V	1.50	230	1200	REZERVNÁ ZÁSUVKA
6	CONN-ELE-EU-004	EL.DVOJZÁSUVKA 230V	1.50	230	1200	REZERVNÁ ZÁSUVKA
7	CONN-ELE-EU-012	EL.KÁBEL ZO STENY	19.00	400	600	EL.KÁBEL ZO STENY
7	CONN-ELE-EU-006	HLAVNÝ VYPÍNAČ	0.00	400	1600	HLAVNÝ VYPÍNAČ
8	CONN-ELE-EU-012	EL.KÁBEL ZO STENY	19.00	400	100	EL.KÁBEL ZO STENY
8	CONN-ELE-EU-006	HLAVNÝ VYPÍNAČ	0.00	400	1600	HLAVNÝ VYPÍNAČ
9	CONN-ELE-EU-012	EL.KÁBEL ZO STENY	11.10	400	600	EL.KÁBEL Z PODLAHY
9	CONN-ELE-EU-006	HLAVNÝ VYPÍNAČ	0.00	400	1600	HLAVNÝ VYPÍNAČ
10	CONN-ELE-EU-004	EL.DVOJZÁSUVKA 230V	1.50	230	1200	REZERVNÁ ZÁSUVKA
11	CONN-ELE-EU-004	EL.DVOJZÁSUVKA 230V	1.50	230	1200	REZERVNÁ ZÁSUVKA
14	CONN-ELE-EU-011	EL.KÁBEL Z PODLAHY	0.10	230	0	EL.KÁBEL Z PODLAHY
15	CONN-ELE-EU-011	EL.KÁBEL Z PODLAHY	0.10	230	0	EL.KÁBEL Z PODLAHY
15	CONN-ELE-EU-011	EL.KÁBEL Z PODLAHY	0.10	230	0	EL.KÁBEL Z PODLAHY
16	CONN-ELE-EU-011	EL.KÁBEL Z PODLAHY	0.10	230	0	EL.KÁBEL Z PODLAHY
16	CONN-ELE-EU-006	HLAVNÝ VYPÍNAČ	0.00	400	1600	HLAVNÝ VYPÍNAČ
18	CONN-ELE-EU-011	EL.KÁBEL Z PODLAHY	20.00	400	0	EL.KÁBEL Z PODLAHY
18	CONN-ELE-EU-006	HLAVNÝ VYPÍNAČ	0.00	400	1600	HLAVNÝ VYPÍNAČ
19	CONN-ELE-EU-011	EL.KÁBEL Z PODLAHY	0.20	230	0	EL.KÁBEL Z PODLAHY
25	CONN-ELE-EU-003	EL.JEDNOZÁSUVKA 230V	2.10	230	600	EL.ZÁSUVKA ZO STENY
26	CONN-ELE-EU-003	EL.JEDNOZÁSUVKA 230V	2.10	230	600	EL.ZÁSUVKA ZO STENY
27	CONN-ELE-EU-003	EL.JEDNOZÁSUVKA 230V	0.90	230	600	EL.ZÁSUVKA ZO STENY
33	CONN-ELE-EU-004	EL.DVOJZÁSUVKA 230V	1.30	230	1200	EL.ZÁSUVKA ZO STENY
SPARE-1	CONN-ELE-EU-004	EL.DVOJZÁSUVKA 230V	1.50	230	1200	REZERVNÁ ZÁSUVKA
23			83.60			
19 - UMÝV. KUCHYNSKÉHO RIADU						
4	CONN-ELE-EU-006	HLAVNÝ VYPÍNAČ	0.00	400	1600	HLAVNÝ VYPÍNAČ
5	CONN-ELE-EU-012	EL.KÁBEL ZO STENY	9.90	400	1200	EL.KÁBEL ZO STENY
5	CONN-ELE-EU-006	HLAVNÝ VYPÍNAČ	0.00	400	1600	HLAVNÝ VYPÍNAČ
3			9.90			
20 - UMÝV. STOLOVÉHO RIADU						
3	CONN-ELE-EU-003	EL.JEDNOZÁSUVKA 230V	0.90	230	1200	
3	CONN-ELE-EU-003	EL.JEDNOZÁSUVKA 230V	0.90	230	1200	
3	CONN-ELE-EU-003	EL.JEDNOZÁSUVKA 230V	0.90	230	1200	
4	CONN-ELE-EU-012	EL.KÁBEL ZO STENY	9.90	400	200	EL.KÁBEL CE HL.VYPÍNAČ
4			12.60			

LEGENDA ELEKTRO

- ELEKTRICKÁ ZÁSUVKA ZO STENY 400V
- ELEKTRICKÁ ZÁSUVKA ZO STENY 230V
- ELEKTRICKÁ DVOJZÁSUVKA ZO STENY 230V
- HLAVNÝ VYPÍNAČ
- ELEKTRICKÁ ZÁSUVKA NAKLOPENÁ 400V
- ELEKTRICKÁ VISUTÁ ŤAHOVACIA ZO STROPU NAPATIE VIĎ. POZNÁMKA
- EL. KÁBEL ZO STROPU
- EL. KÁBEL ZO STENY
- DATA ZÁSUVKA AL. KÁBEL
- EL. KÁBEL Z PODLAHY

1 LEGENDA ELEKTRO
1 : 50

ELEKTROINŠTÁCIA NAPOJENIE ZOZNAM

Pos.	Qty	POPIS	EL.PRÍKON, kW	MAPATIE, V	VÝŠKA NAPOJENIA OD PODLAHY MM	ELEKTRO POPIS
03 - STUDENÁ KUCH. A PRÍP.ZEL.						
7	1	CHLADIČÍ SKŘÍŇ 670L ,-2°+10°C, DIGITÁLNÍ, SVĚTLO, A304 - R290	0.20	230	2200	EL.KÁBEL ZO STENY
12	1	VÁKUOVÁ BALIČKA POJAZDNÁ	1.20	230	1200	ROVNA EL.ZÁSUVKA 400V
17	1	KRÁJAČ CHLEBA	1.30	230	1400	EL.KÁBEL ZO STENY
18	1	CHLAD/MRAZ. MIESTNOSŤ	4.50	400	2700	KÁBEL ZO STROPU
18.02	1	OVLÁDACÍ PANEL PRE CHLAD MRAZ MIESTNOSŤ	1.20	230	2700	OSVETLENIE
19	1	KRÁJEČ ZELENINY/KUTR 5,5L, VARIAB.R, 1300W-230V	1.30	230	1200	EL.KÁBEL ZO STENY
20	1	NÁŘEZOVÝ STROJ GRAV., NŮŽ 300MM, ŘEMEN.	0.19	230	1200	EL.KÁBEL ZO STENY
23	1	CHLAD/MRAZ. MIESTNOSŤ	4.50	400	2700	KÁBEL ZO STROPU
23.02	1	OVLÁDACÍ PANEL PRE CHLAD MRAZ MIESTNOSŤ	1.20	230	2700	OSVETLENIE
9	9		15.59			
06 - HRUBÁ PRÍP. ZEL.						
31	1	ŠKRABKA ZELENINY+BRUSNÝ KOTOUČ,15KG-400V	0.37	400	1600	EL.ZÁSUVKA 400V ŠIKMÁ
1	1		0.37			
07 - CHODBA						
38	2	CHLADIČÍ SKŘÍŇ 670L ,-2°+10°C, DIGITÁLNÍ, SVĚTLO, A304 - R290	0.40	230	2200	EL.ZÁSUVKA ZO STENY
2	2		0.40			
08 - SKLAD CHLAD. POTRAVÍN						
41	1	CHLAD/MRAZ. MIESTNOSŤ	4.50	400	2700	KÁBEL ZO STROPU
41.02	1	OVLÁDACÍ PANEL PRE CHLAD MRAZ MIESTNOSŤ	1.20	230	2700	OSVETLENIE
42	1	CHLAD/MRAZ. MIESTNOSŤ	4.50	400	2700	KÁBEL ZO STROPU
42.02	1	OVLÁDACÍ PANEL PRE CHLAD MRAZ MIESTNOSŤ	1.20	230	2700	OSVETLENIE
43	1	CHLAD/MRAZ. MIESTNOSŤ	4.50	400	2700	KÁBEL ZO STROPU
43.02	1	OVLÁDACÍ PANEL PRE CHLAD MRAZ MIESTNOSŤ	1.20	230	2700	OSVETLENIE
6	6		17.10			
12 - VAJÍČKA						
47	1	CHLADIČÍ SKŘÍŇ 670L ,-2°+10°C, DIGITÁLNÍ, SVĚTLO, A304 - R290	0.20	230	2200	ZÁSUVKA ZO STENY
1	1		0.20			
13 - SKLAD MLIEČ. VÝROBKOV						
52	1	CHLAD/MRAZ. MIESTNOSŤ	4.50	400	2700	KÁBEL ZO STROPU
52.02	1	OVLÁDACÍ PANEL PRE CHLAD MRAZ MIESTNOSŤ	1.20	230	2700	OSVETLENIE
2	2		5.70			
14 - UMÝV. PREPRAV. NÁDOB						
54	1	ZEPŘEDU NAKLÁD.MYČKA, ELEKTR., ODP.P.,WS	9.90	400	1200	EL.KÁBEL ZO STENY
1	1		9.90			
15 - VÝDAJ JEDÁL NA ODDELENIA						
58	1	KÁVOVAR NA FILTROVANÚ KÁVU A ČAJ NÁSTENNÁ VERZIA 2X20L7 S DÁVKOVÁCOM HORÚCEJ VODY	11.44	400	1600	EL.KÁBEL ZO STENY
1	1		11.44			
16 - PRÍP. MASA						
61	1	KUTR/MIXER 11,5 L, VARIAB.RYCHLOST, 230V	2.20	230	1200	EL.ZÁSUVKA ZO STENY
1	1		2.20			
17 - MÚČNA KUCHYŇA						
72	1	PLANET.MIXER 60L,ELEKTRON.OVL,NEREZ,400V	4.00	400	1600	EL.ZÁSUVKA 400V ŠIKMÁ
73	1	CHLAZ STŮL 290L, 1 DVEŘE+2 ZÁSUVKY LIMEC	0.25	230	100	EL.ZÁSUVKA ZO STENY
77	1	PLANETÁŘNÍ MIXER 10 L, MECHAN.OVL ,400V	0.50	400	1300	ROVNA EL.ZÁSUVKA 400V
3	3		4.75			
18 - HLAVNÁ KUCHYŇA						
80	2	CHLADIČÍ SKŘÍŇ 670L ,-2°+10°C, DIGITÁLNÍ, SVĚTLO, A304 - R290	0.40	230	2200	EL.ZÁSUVKA ZO STENY
86	1	KONVEKTOMAT, 10XGN1/1, EL, AISI316 BOJLER, 3-SKLO	19.00	400	600	EL.KÁBEL ZO STENY
87	1	KONVEKTOMAT 10 GN 1/1-ELECTRIC - BOILER AISI 316 - 3-GLASS - FOR SKYDUO	19.00	400	100	EL.KÁBEL ZO STENY
88	1	KONVEKTOMAT 6 GN 1/1 - ELECTRIC - BOILER AISI 316 - 3-GLASS - FOR SKYDUO	11.10	400	600	EL.KÁBEL Z PODLAHY
93	2	KOTEL, PL, 150L, NEPŘÍMÝ, AUTOMAT, Š.800	0.20	230	0	EL.KÁBEL Z PODLAHY
94	1	KOTEL, PL, 60L, NEPŘÍMÝ, Š. 800MM	0.10	230	0	EL.KÁBEL Z PODLAHY
95	1	PÁNEV, PL, 100L, DNO DUOMAT, MOTOROVÁ	0.10	230	0	EL.KÁBEL Z PODLAHY
97	1	ELE. VAŘIČ ČESTOVÍN 2X40 LT VANE	20.00	400	0	EL.KÁBEL Z PODLAHY
98	1	MULTIFUNKČNÍ TLAK.SKLOPNÁ PÁNEV 90L,PL, CTS SONDA, AUTO PLNĚNÍ SVTV,SPRCHA, VČ. ŽÁDNÝCH PANELŮ, VOLNĚ STOJÍCÍ,H90,LIMEC	0.20	230	0	EL.KÁBEL Z PODLAHY
104	1	OHREVNÝ VOZÍK NA 3 SAMOSTATNÉ GN1/1 NA OHREV.JEDÁL	2.10	230	600	EL.ZÁSUVKA ZO STENY
105	1	OHREVNÝ VOZÍK NA 3 SAMOSTATNÉ GN1/1 NA OHREV.JEDÁL	2.10	230	600	EL.ZÁSUVKA ZO STENY
106	1	OHREVNÝ ZÁSOBNÍK NA TANIERE: 1 TUBUS PRE 60 TANIEROV POJAZDNÝ	0.90	230	600	EL.ZÁSUVKA ZO STENY
112	1	KRÁJEČ ZELENINY/KUTR 5,5L, VARIAB.R, 1300W-230V	1.30	230	1200	EL.ZÁSUVKA ZO STENY
15	15		76.50			

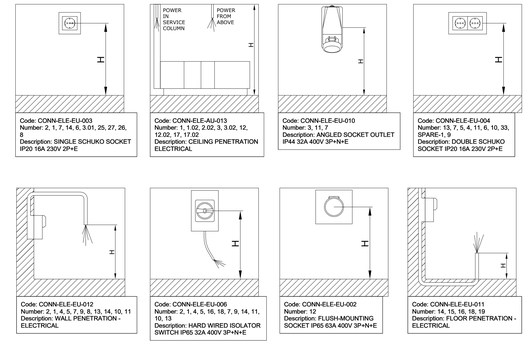

VÝŠKOVÝ SYSTÉM	Iokálny výškový systém
SÚRADNICOVÝ SYSTÉM	S - JTSK
ABSOLÚTNA NULOVÁ VÝŠKA	p.0,000 = 180,01 m.n.m. Bpv

NÁZOV STAVBY	SANÁCIA NKP **"PÁLFFYOVSKÝ KAŠTIEL"**
MIESTO STAVBY	- stavebné úpravy prízemia po povodni stavba: s.č. 380, parc.č. 724, 725/1, k.ú.: Stupava, obec Stupava
STAVEBNÍK	DOMOV SOCIÁLNYCH SLUŽIEB A ZARIADENIA PRE SENIÓROV KAŠTIEĽ, HLAVNÁ 380/13, STUPAVA, PSČ 900 31, SR
STUPEŇ DOKUMENTÁCIE	PROJEKT STAVBY / VYKONÁVACÍ PROJEKT
AUTOR	Ing. arch. Norbert Šmondrk, Ing. arch. Ondrej Strýček
VYPRACOVAL	Ing. Peter Mitošinka
ZODPOVEDNÝ PROJEKTANT	Ing. Peter Mitošinka
SPRACOVATEĽ PD	Ing. Peter Mitošinka - Mistav Mynská 18 , 92101 Piešťany tel.: +421 903 420 964 email: mitosinka.p@gmail.com

PEČIATKA / PODPIS

ČASŤ PROJEKTU	D	DOKUMENTÁCIA STAVEBNÝCH OBJEKTOV
OBJEKT	SO-01	KAŠTIEĽ - PRÍZEMIE
PROFESIA	1.4.1	TECHNOLÓGIA KUCHYNE

NÁZOV VÝKRESU	PÔDORYS PRÍZEMIA / 1.NP ELEKTROINŠTALÁCIE K TECHNOLÓGII	MIERKA	1:50
		FORMÁT	16 x A4
		DÁTUM	08/2025
ČÍSLO VÝKRESU	SPK * . . . . . _S Z P _ 0 1 _ 1 2 8 0 _ S O 1 _ T K U _ 0 0 3 _ N 0 1 _ 0 0		